spec&price

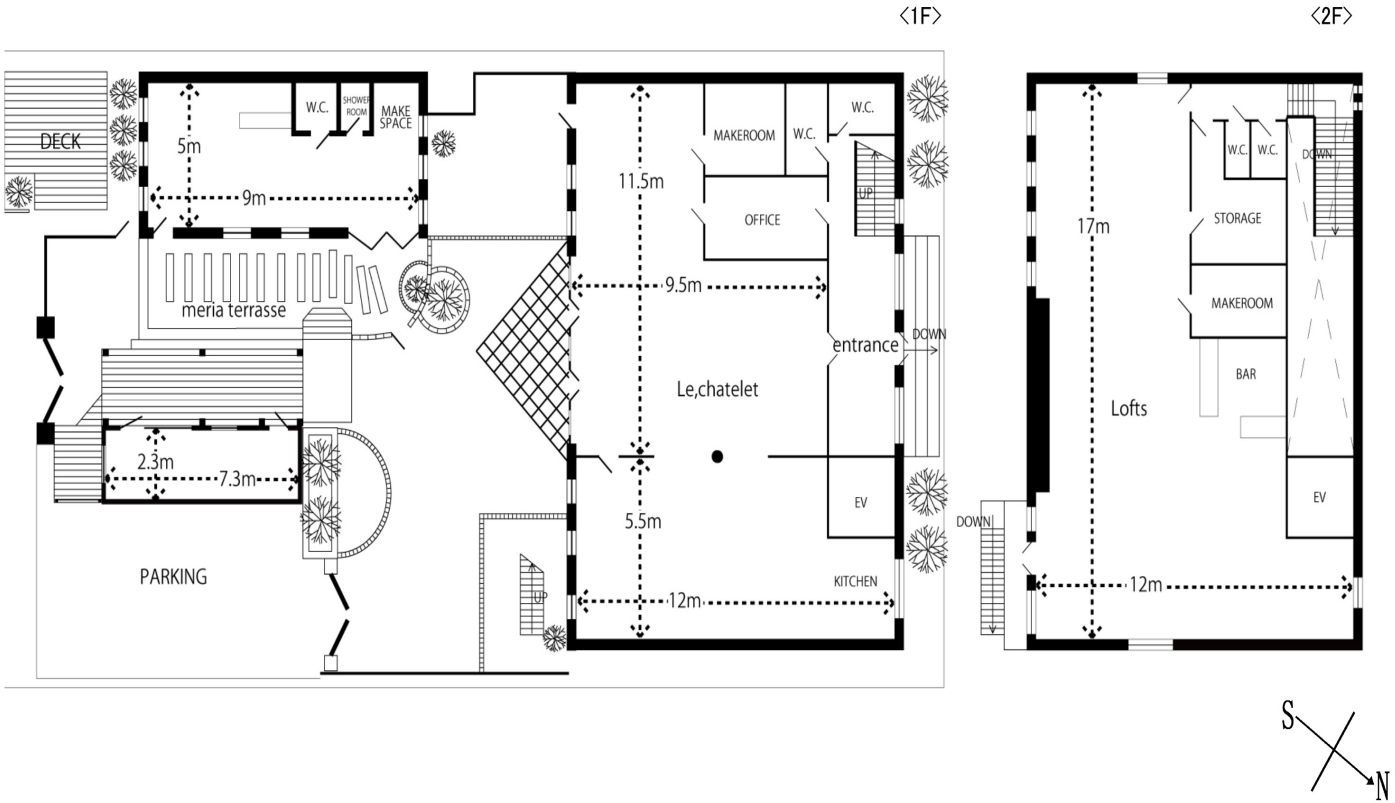

所在地　〒136-0082　東京都江東区新木場3-4-11

Le, châtelet	(シャトレ)	スチール	¥28,000/h	ムービー	¥39,000/h
Lofts	(ロフツ)	スチール	¥25,000/h	ムービー	¥35,000/h
merià terrasse	(メリアカフェ)	スチール	¥22,000/h	ムービー	¥30,800/h
entrance	(エントランス)	スチール	¥10,000/h	ムービー	¥14,000/h

※金額はすべて税別です。

※仮予約の期限は、1週間前までとさせていただきます。

※最低使用時間は4時間(entrance は最低1時間)からとなります。土日祝祭、19:00～9:00は20%増しになります。

※撮影日から1週間以内のご予約はできません。決定のみの受付となりますのでご了承ください。

※カメラマン2名以上の同時撮影は、1名につき¥5,000増/h　税別とさせていただきます。

※メイキングムービー撮影は、別途¥20,000-/day(税別)が発生いたします。ご了承ください。

※ entrance は、Le,chatelet , Loftsをご利用の場合に別料金にて撮影可能です。

※ 光熱費、維持管理費として各スタジオ¥500/h(税別)加算させていただきます。

予約受付　　受付時間　　10:00～19:00(月～金)

連絡先　　株式会社ヴァンス　TEL:03-5621-7577　FAX:03-5621-7576　(BAYSIDE直通TEL:03-5534-6500)

決 定 確認書

vence

株式会社ヴァンス(本社)
〒135-0031　東京都江東区佐賀2-1-11
tel:03-5621-7577　fax:03-5621-7576
mail:vence@owlcompany.jp

BAYSIDE直通tel:03-5534-6500

様

この度はスタジオを御予約いただきましてありがとうございます。
お手数ですが利用規定をお読みのうえ、下記にご記入ください(太枠内必須)。

スタジオ名	□Le, châtelet　□Lofts　□merià terrasse ：～：　：～：　：～：		
オプションスペース	※Le,chateletもしくはLoftsとあわせてご利用の場合、ご記入ください。 □entrance ：～：		
撮影日	年　月　日(　) 時　分～　時　分　(　時間)		
	※ご利用時間は、搬入開始から退室終了までの予定をご記入ください。(4時間以上) ※深夜・早朝(19:00～9:00)　土日祝祭は、20%アップとなります。 ※キープ時間よりも前に終了した場合でもキープ時間での請求となりますので、了承ください。 ※決定連絡後はいかなる場合でもキャンセル料(利用最低時間100%)が発生します。		
御社名		TEL FAX	
御住所	〒		
御担当者		携帯	
		Email	
撮影内容	媒体　(　号　発売)	□スチール　□ムービー　※メイキング(あり・なし)	
	クライアント	□その他(　)	
	テーマ	スタッフ人数　名	
※ご請求先が異なる場合、下記にもご記入ください。			
御社名		TEL FAX	
御住所	〒		
御担当者		携帯	
		Email	
支払方法	□現金 □振込み　支払いサイト 締め日　支払日	請求書送付方法 □郵送　□PDF	
	※初回利用、動画撮影のお客様は現金での清算とさせていただきます。		
カメラマン		連絡先	
スタイリスト		連絡先	
ヘアメイク		連絡先	
車両	**駐車可能台数　乗用車3台となります。** ※予約以外の車両については、事前にご相談ください。		

※お手数ですが　月　日(　)までにご返送ください。(fax:03-5621-7576)
※返送のない場合、キャンセルとさせていただきます。
※機材の発注は撮影日の3営業日前(土日祝休)までにご連絡ください(別紙参照)。
※別紙スタジオ利用規定を必ずお読みください。注意事項を守っていただけない場合、
撮影を中止させていただきます。

上記内容、利用規定(ホームページ参照)を確認しました。

署名

レンタル機材申込書

株式会社ヴァンス（本社）
〒135-0031
東京都江東区佐賀2-1-11
TEL：03-5621-7577
FAX：03-5621-7576
MAIL：vence@owlcompany.jp

様

機材のレンタルをご希望される方は、お手数ですが、下記にご記入の上、ご返信ください。

RIVERSIDE：	☐ La, seine	☐ L'Eiffel	☐ fremissement	☐ cyclo
BAYSIDE:	☐Le, châtelet	☐Lofts	☐merià terrasse	
BAYSIDEANNEX:	☐Antibes	☐Nice		

使用日：　　年　　月　　日（　　）

希望個数をご記入ください↓

照明	HMI ARRI 2.5K（RIVERSIDEで利用の場合、C60コンセントボックスが必要）	¥25,000		スタンド	ライトスタンド	¥500	
					ハイスタ マシューズミディアムローラースタンド（4m）	¥2,500	
	C60コンセントボックス（設置費含む）	¥13,000			センチュリー	¥1,000	
	C60コンセントボックス（ボックスのみ）	¥3,000			スーパーブーム（スタンド　カウンターウエイト付き）	¥3,000	
	HMI ARRI 1.2Kw	¥15,000			オートポール	¥1,000	
	broncolor575w	¥13,500			オートポール延長 1.5m	¥500	
	HMIブラックジャック400w	¥12,000			オートポール延長 2m	¥500	
	キノフロ4灯（40w×4）	¥8,000			ロースタンド	¥500	
	キノフロ8灯（40w×8）	¥12,000		その他	スーパークランプ	¥400	
	Aputure LightStormC300d Ⅱ	¥7,000			ダブルクランプ	¥800	
	Aputure LS 600d Pro （1台のみ）	¥14,000			ジョーズクランプ	¥300	
	Aputure LightStorm用 Light DomeⅢ(89cm)	¥2,500			ブラックフラッグ(45×60cm)	¥600	
	Aputure LightStorm 専用ランタン	¥1,000			ブラックフラッグ(60×90cm)	¥700	
	Pro8a 1200W 1台1灯セット	¥10,000			カラフラッグ(45×60cm)	¥500	
	Pro8a 1200W ジェネレーターのみ　1台	¥8,000			カラフラッグ(60×90cm)	¥600	
	Pro8a 2400W1台1灯セット	¥13,000			ブロアー送風機（スポットで風が送れます）	¥2,000	
	Pro8a 2400W ジェネレーターのみ　1台	¥11,000			RE ファンⅡ型	¥6,000	
	Proヘッド　追加　1灯	¥2,000			VAL-PH バルシックス ジェットヒーター（灯油込）	¥6,000	
	Proヘッド　延長コード	¥500			スモークマシン　ROSCO 1200（リキッド代込）	¥10,000	
	Profoto グリッドセット	¥2,500			スタンドミラー（姿見）	¥500	
	ProfotoB10 2灯セット（エアリモートなし）	¥12,000			黒布6m×6m	¥5,000	
	エアーシンクロ 送受信機セット（Canon専用）	¥4,000			紗幕6m×6m	¥5,000	
	エアーリモート（Canon専用）	¥2,000			紗幕3.5m×3.5m(フレームスタンド別)	¥3,500	
	Pro リングライト（モデリング付き）	¥10,000			Profoto スモールフレンネル	¥4,400	
	MOLA mantti（マンティ）白（110cm）	¥7,000			FATIF使用料	¥14,000	
	Profotoズームスポット	¥6,600					
	ソフトライトリフレクター白（オパライト）50cm	¥3,000					
	ソフトライトリフレクター銀（オパライト）50cm	¥3,000					
	キミーラ　プロバンク　S　（60cm×80cm）	¥2,000		備考	記載されている機材以外のご希望があればご記入ください。		
	キミーラ　プロバンク　M　（120cm×90cm）	¥2,000					
	キミーラ　プロバンク　L　（180cm×135cm）	¥5,000					
	Pro ソフトボックスRFi 4×6（120cm×180cm）	¥5,000					
	ジャンボアンブレラ（Φ165cm　白）	¥3,000					

※ストロボセットには、スタンド1本、アンブレラ1本、シンクロコードがついています。
※HMI　キノフロには、すべてスタンドつきます。
※レフ板、ウエイト、箱ウマ、サイコロ、アイランプは無料です。
※リストに無いものは外注でお受けします。（別途手数料を申し受けます）
※期日を過ぎてからのお申し込みには、対応できません。ご了承ください。
※金額はすべて税別です。

月　　日　17:00までに
FAX：03-5621-7576
もしくは
MAIL：vence@owlcompany.jp
に、ご返信ください。

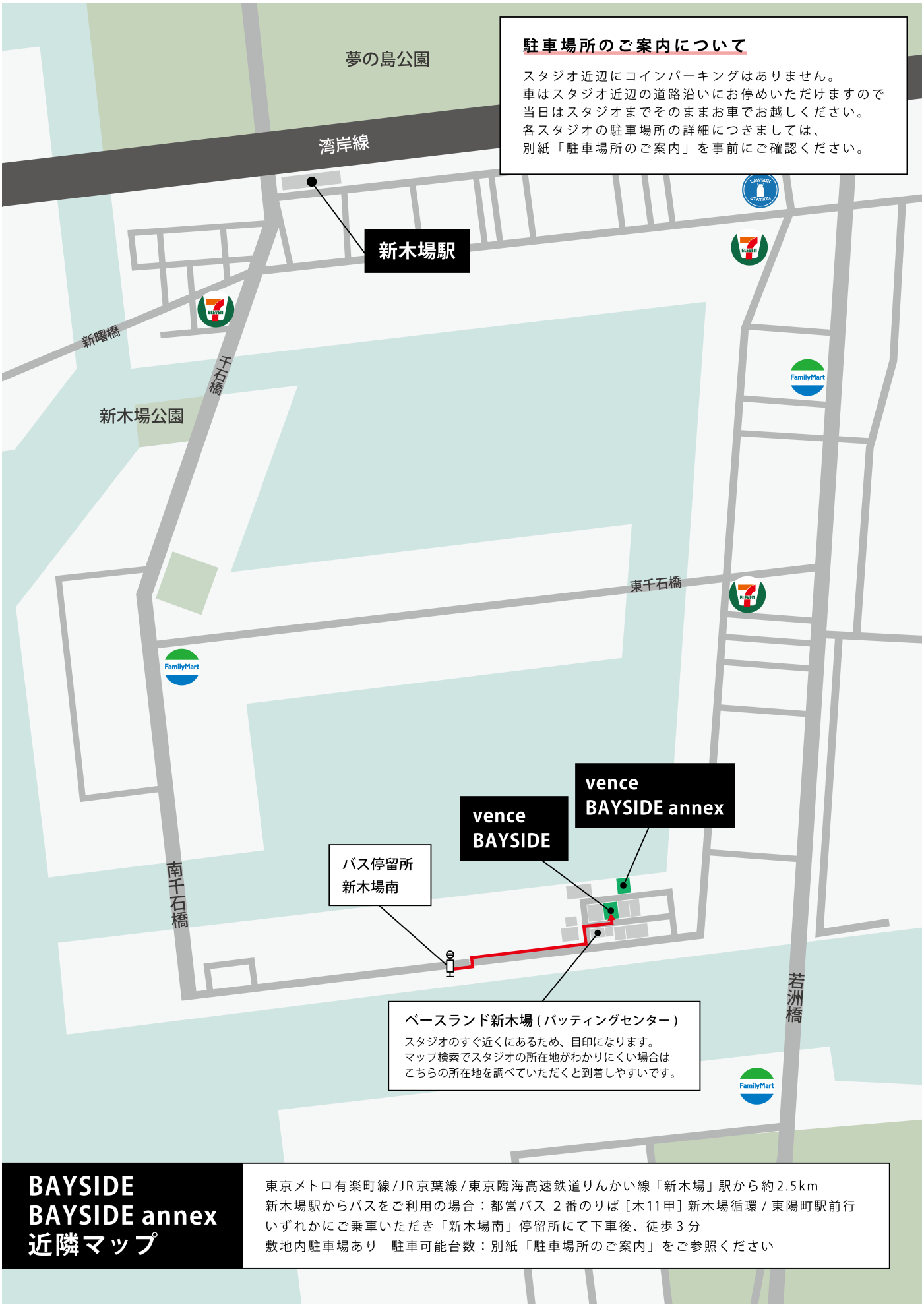

駐車場所のご案内について

スタジオ近辺にコインパーキングはありません。
車はスタジオ近辺の道路沿いにお停めいただけますので
当日はスタジオまでそのままお車でお越しください。
各スタジオの駐車場所の詳細につきましては、
別紙「駐車場所のご案内」を事前にご確認ください。

BAYSIDE
BAYSIDE annex
近隣マップ

東京メトロ有楽町線/JR京葉線/東京臨海高速鉄道りんかい線「新木場」駅から約2.5km
新木場駅からバスをご利用の場合：都営バス 2番のりば［木11甲］新木場循環/東陽町駅前行
いずれかにご乗車いただき「新木場南」停留所にて下車後、徒歩3分
敷地内駐車場あり　駐車可能台数：別紙「駐車場所のご案内」をご参照ください

STUDIO VENCE Bayside / Bayside annex

PARKING AREA

🚗マークの部分がstudio venceの駐車区域です。
他企業様の建物の前には停めないでください。
当日の駐車状況により、大通り沿いに路駐していただく場合もございます。
スタジオスタッフの指示を仰いでいただくようお願いいたします。